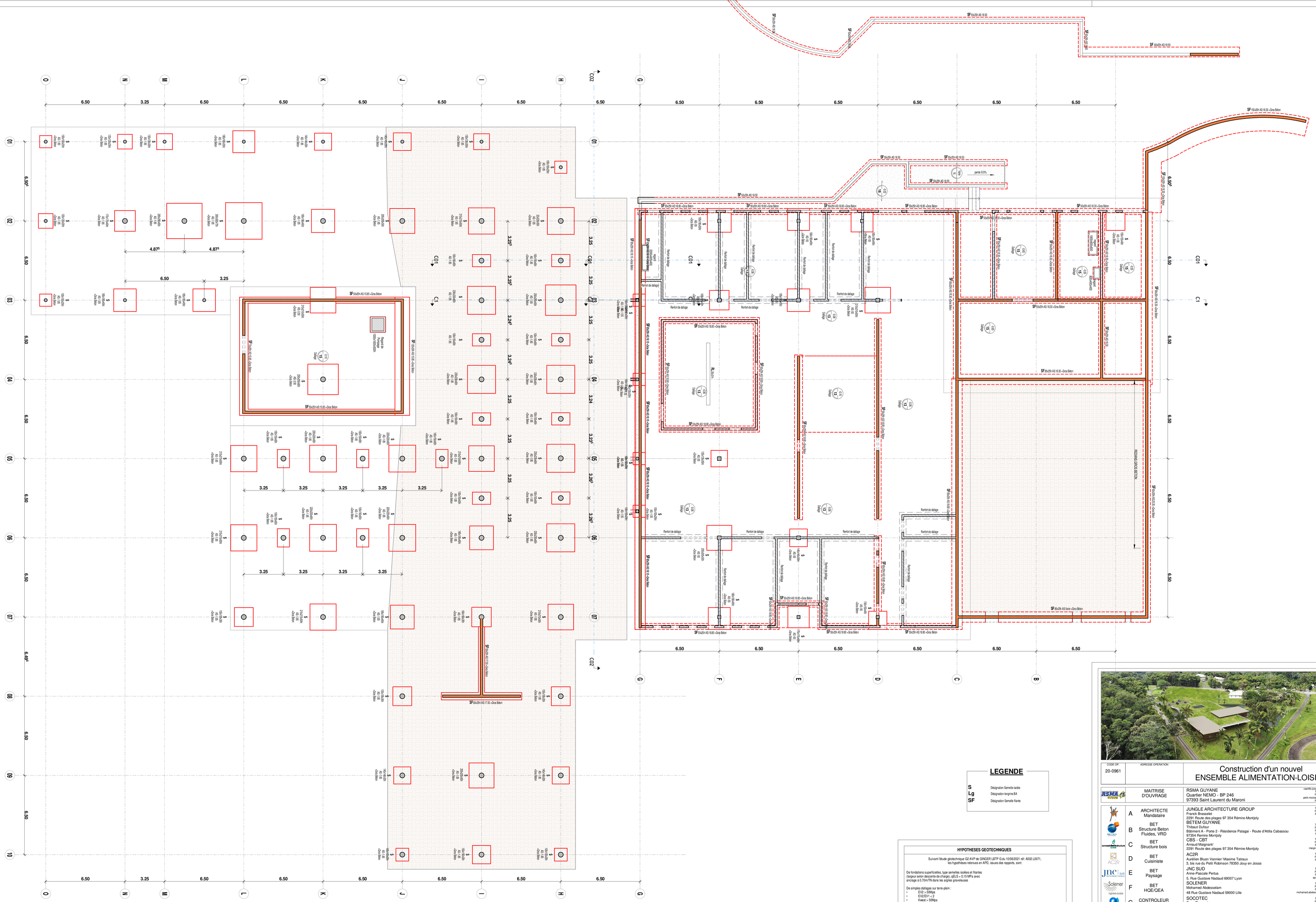

LEGENDE

S	Désignation Semelle isolée
Lg	Désignation longrine BA
SF	Désignation Semelle filante

HYPOTHESES GEOTECHNIQUES

Suivant l'étude géotechnique G2 AVP de GINGER LBTP G.du 10/08/2021, ref: A002.L0071,
les hypothèses retenues en APD, issues des rapports, sont:

De fondations superficielles, type semelles isolées et filantes
(largeur selon descente de charge), qELS = 0,15 MPa avec
encrage à 0,70m TN dans les argiles pravéniennes

De simples dallages sur terre-plein :

- EV2 > 50Mpa
- EV2/EV1 < 2
- Kwest > 50Mpa

le niveau d'eau relevé en juillet 2021 à 5.60 du TN

Coupe Type sur Redent

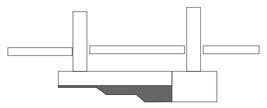

Coupe Type Angle de Diffusion des Charges

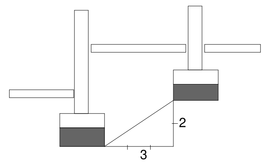

CODE OP	ADRESSE OPERATION	
20-0961		Construction d'un nouvel ENSEMBLE ALIMENTATION-LOISIRS

RSMA GUYANE	MAITRISE D'OUVRAGE	RSMA GUYANE Quartier NEMO - BP 246 97393 Saint Laurent du Maroni	castille.jean@rsma-wma.fr T : 05 94 34 33 94 P : 06 94 04 02 78 petit.nicolas@rsma-wma.fr P : 06 94 40 30 87
	A ARCHITECTE Mandataire	JUNGLE ARCHITECTURE GROUP Franck Brasselet 2291 Route des plages 97 354 Rémire-Montjoly	T : 05 94 35 77 65 P : 06 94 26 92 16 F : 05 94 35 48 60 jag@jungarch.fr
BETEM	B BET Structure Beton Fluides, VRD	BETEM GUYANE Thibaut Dufour Bâtiment A - Porte 2 - Résidence Patagai - Route d'Attila Cabassou 97354 Rémire Montjoly	T : 05 94 27 29 41 P : 06 94 40 39 60 F : 00 00 00 00 00 t.dufour@betem.fr
CBS	C BET Structure bois	CBS - CBT Arnaud Maignant/ 2291 Route des plages 97 354 Rémire-Montjoly	T : 00 00 00 00 00 P : 06 94 49 18 60 F : 06 42 20 29 53 maignant@cbs-cbt.com
AC2R	D BET Cuisiniste	AC2R Aurélien Bluan Vannier/ Maxime Tatsaux 3, bis rue du Petit Robinson 78350 Jouy en Josas	T : 01 30 70 60 60 P : 00 00 00 00 00 F : 01 30 77 88 34 contact@ac2r.eu
JNC SUD	E BET Paysage	JNC SUD Anne-Pascale Pertus 5, Rue Gustave Nadaud 69007 Lyon	T : 04 78 72 55 73 P : 06 80 87 37 63 F : 00 00 00 00 00 ap.pertus@jncsud.fr
SOLENER	F BET HQE/QEA	SOLENER Mohamed Abdessselam 48 Rue Gustave Nadaud 59000 Lille	T : 03 20 41 68 38 P : 06 99 23 69 29 F : 00 00 00 00 00 mohamed.abdesselam@solener.fr
SOCOTEC	G CONTROLEUR TITULAIRE SPS	SOCOTEC Rony Thenard 128 Chemin Saint Antoine 97321 Cayenne	T : 05 94 30 12 12 P : 06 94 28 88 78 F : 00 00 00 00 00 rony.thenard@socotec.com
SOCOTEC	H CONTROLEUR SUPPLEANT SPS	SOCOTEC Leo Yonick 128 Chemin Saint Antoine 97321 Cayenne	T : 05 94 30 12 12 P : 06 94 28 88 78 F : 00 00 00 00 00 yonick.leo@socotec.com
APAVE	I CONTROLEUR TECHNIQUE	APAVE ———————— 8 Rue Jean-Jacques Vernazza 60193 Marseille	T : 05 94 25 50 92 P : 00 00 00 00 00 F : 00 00 00 00 00 cayenne@apave.com

IND	DATE	EMETTEUR
B	Sept. 2022	DG

IND.	DATE	OBJET REVISION	DESSIN	VERIF.
B	Sept. 2022	Mise à jour selon GPRO		
A	Juin 2022	Emission Originale	DG	MJ

ECH.	BATIMENT	PHASE
1 : 100	RSMA	PRO
LOT	**NIVEAU**	**PLAN N°**
GO	FOND	STR 01

Construction d'un Nouvel Ensemble Alimentation - Loisir
Principe de Fondations